



上海市普教教师职称评审平台

WELCOME

请输入您的用户名

•••••

☒ 记住账号

登录

上海市教育评估院

普教教师职称评审平台操作演示

2021年5月13日

基本信息

姓名：

中

最高学历：

大专

最高学位：

无

所在区：

黄浦区

工作单位：

上海市黄浦区

出生年月：

1999年10月14日

不可修改。若信息有误，请联系学校管理员进行修改。

现专技职务：

中级

高级教师

取得日期：

请输入

现任教学科：

请输入

申报学科：

---请选择---

**基本信息灰色部分为不可填写内容，该部分内容是由教师所在学校填写后自动获取的。
如发现信息内容与实际不符，则联系所在学校管理员进行基本信息修改。**

题目：

说明：请申报教师注意匿名的问题，请勿出现本区、本校、本人姓名等指向个人信息的内容

成果层次：☒ 正式出版 ☐ 公开发表 ☐ 视作发表 ☐ 交流

成果类型：☒ 专著 ☐ 教材 ☐ 论文

成果情况：
出版：于 由 发表，CIP号为 。
* CIP核字号为10位,前4位为年份，后6位为编号。示例：2019102034

是否独立完成：☐ 独立完成 ☒ 非独立完成 未选择任何文件

说明:请上传《非独立完成的教育教学研究成果个人贡献情况表》盖章扫描件,无需匿名。

本人承担部分：

说明：请申报教师注意匿名的问题，请勿出现本区、本校、本人姓名等指向个人信息的内容

成果上传： 未选择任何文件 *必填，请上传成果附件

请申报教师注意匿名的问题，请勿在题目、本人承担部分、成果正文中，出现本区、本校、本人姓名等指向个人信息的内容。
《非独立完成表》无须匿名。

☒ 教研成果信息

题目：

说明：请申报教师注意匿名的问题，请勿出现本区、本校、本人姓名等指向个人信息的内容

成果层次： ☒ 正式出版 ☐ 公开发表 ☐ 视作发表 ☐ 交流

成果类型： ☒ 专著 ☐ 教材 ☐ 论文

成果情况：

出版：于

由

发表，CIP号为

* CIP核字号为10位,前4位为年份，后6位为编号。示例：2019102034

**若成果为正式出版的专著、教材、论文，
请按照规定格式填写CIP核字号：10位，前4位为年份，后6位为编号。
标准格式及填写示例已在平台相应处更新。**

证明材料

正式出版相关证明:

获奖证明:

公开发表相关证明:

署各单位文章的单位证明:

交流证明:

校本课程相关证明:

课题材料证明:

自创教学资源相关证明:

说明

正式出版相关证明: 1.cip页、封面、封底扫描件 2.cip数据核字号查询页截图

公开发表相关证明: 1.期刊封面、封底、目录扫描件 2.期刊查询结果 3.四大数据库收录截图

校本课程相关证明: 1.校本教材使用效果证明 2.课程质量审核证明 3.《校本及以上课程情况表》其他有关证明

自创教学资源相关证明: 平台录用证明、获奖证明、《自创教学资源情况表》等

交流证明: 1.交流单位盖章的证明

课题材料证明: 1.立项书 2.结项证明

获奖证明: 1.获奖证书

**证明材料仅支持单个文件上传，如有多个文件，请整合成一个Word或PDF。
请申报教师认真阅读页面最下方的“说明”，并按照规定要求进行上传。**

题目： 请输入（请申报教师注意匿名的问题，请勿出现本区、本校、本人姓名等指向个人信息的内容）

说明：请申报教师注意匿名的问题，请勿出现本区、本校、本人姓名等指向个人信息的内容

成果层次：☐ 正式出版 ☐ 公开发表 ☐ 视作发表 ☒ 交流

成果类型：☐ 论文 ☐ 课题 ☐ 获奖 ☒ 校本及以上课程 ☐ 自创教学资源

成果情况：校本及以上课程：自 请输入课程时间 起在 请输入 范围内使用。

未选择任何文件 说明:请上传《校本及以上课程情况表》，需匿名。

☁ 教研成果信息

题目： 请输入（请申报教师注意匿名的问题，请勿出现本区、本校、本人姓名等指向个人信息的内容）

说明：请申报教师注意匿名的问题，请勿出现本区、本校、本人姓名等指向个人信息的内容

成果层次：☐ 正式出版 ☐ 公开发表 ☐ 视作发表 ☒ 交流

成果类型：☐ 论文 ☐ 课题 ☐ 获奖 ☐ 校本及以上课程 ☒ 自创教学资源

成果情况：自创教学资源：于 请输入课程时间 被 请输入 在平台收录。

未选择任何文件 说明:请上传《自创教学资源情况表》，需匿名。

在教科研成果信息栏上传的两张《情况表》须匿名。

☒ 教研成果信息

题目：

说明：请申报教师注意匿名的问题，请勿出现本区、本校、本人姓名等指向个人信息的内容

成果层次： ☐ 正式出版 ☐ 公开发表 ☐ 视作发表 ☒ 交流

成果类型： ☐ 论文 ☐ 课题 ☒ 获奖 ☐ 校本及以上课程 ☐ 自创教学资源

成果情况：

获奖：于 获 主办单位的 奖项，

排序/排名： 名。

所有的成果均需填写排序/排名，即个人排名/成果参与完成人员数。

例如，申报教师在课题参与6人中排序第2，即“2/6”。

如申报教师的成果是独立完成，即“1/1”。



上海市普教教师职称评审平台

WELCOME

来自网页的消息



密码已连续输错5次，账号已被冻结，请60分钟后再试，或联系上级部门重置密码后登录

确定

上海市教育评估院

**等待60分钟后系统自动解冻，用户输入正确的密码，可再次登录。
或直接联系上级管理人员进行重置密码操作。**

首页

通知公告

资料下载

教科研成果鉴定

申报材料填写

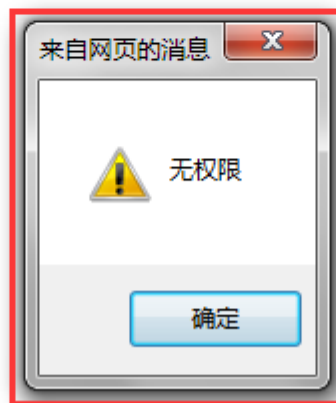

该情况为学校管理员未在用户管理中选择申报项目。
请申报教师及时联系学校管理员。

确 认

返 回

**学校管理员请在系统管理后台为申报教师选择正确的教科研成果鉴定项目
若未选择，则申报教师界面显示无权限，无法进入填报页面。**

当前目录：系统管理 > 用户管理 > 教师用户管理 > 编辑

*为必填项目

用户名：	3101
姓名：	张 * *
密码：	<input type="password"/> 重复密码 <input type="password"/>
所在单位：	上海
性别：	<input type="radio"/> 男 <input checked="" type="radio"/> 女
最高学历：	本科
学位：	学士
联系方式：	<input type="text"/>
教科研成果鉴定项目：	<div>2020年中小学教师高级职务教科研成果鉴定 2020年中小学正高级教师教科研成果鉴定</div>
任职资格评审项目：	<input type="text"/>
邮箱：	<input type="text"/> (请填写正确的用户邮箱，填写有误将导致无法接收听课面试通知提醒。)*
登录状态：	<input type="radio"/> 冻结 <input checked="" type="radio"/> 正常

确 认

返 回

如该申报教师自愿退出今年的评审项目，请学校管理员勿直接删除其账号，
只需在对应项目下拉菜单中，选中上方空白条目，即可。

当前目录: 后台 > 报表管理 > 学校成果鉴定汇总表管理 > 列表

校级管理员界面

项目名称

返回条数: 20

搜索

重置

项目名称	项目类型	开始日期	结束日期	操作
2019年中小学教师高级职务教科研成果鉴定	中小学副高	2019-06-17	2019-09-30	详细列表
2019年中小学正高级教师教科研成果鉴定	中小学正高	2019-10-31	2019-11-30	详细列表
2020年中小学教师高级职务教科研成果鉴定	中小学副高	2020-05-21	2020-06-30	详细列表

共3条记录 第1页 / 共1页

首页

上一页

下一页

末页

转到

go

当前目录: 后台 > 报表管理 > 区级成果鉴定汇总表管理 > 列表

区级管理员界面

项目名称

返回条数: 20

搜索

重置

项目名称	项目类型	开始日期	结束日期	申报情况	操作
2019年中小学教师高级职务教科研成果鉴定	中小学副高	2019-06-17	2019-09-30	查看	详细列表
2019年中小学正高级教师教科研成果鉴定	中小学正高	2019-10-31	2019-11-30	查看	详细列表
2020年中小学教师高级职务教科研成果鉴定	中小学副高	2020-05-21	2020-06-30	查看	详细列表

共3条记录 第1页 / 共1页

首页

上一页

下一页

末页

转到

go

(1) 如申报教师需查询2019年-2020年教科研成果鉴定结论，
可通过校级管理员或区级管理员查询。
进入教科研鉴定报表管理，点击详细列表导出表格即可。

首页

通知公告

资料下载

教科研成果鉴定

申报材料填写

我的教科研成果鉴定状态

往年鉴定结果打印

1

成果鉴定表
未提交

2

学校审核
未审核

3

区级审核
未审核

4

评估院审核
未审核

5

专家评审
未鉴定

我的申报状态

1

申报材料
未提交

2

学校审核
未审核

3

区级审核
未审核

4

评估院审核
未审核

5

专家评审
未鉴定

(2) 如申报教师需查询2019年-2020年教科研成果鉴定结论，也通过首页中的往年鉴定结果打印按钮，直接打印鉴定结果表。